



Mínar síður: Þjónustur sveitarfélaga á einum stað



Ský kynning - 27. nóvember 2024

sigurdur.fjalar.sigurdarson@reykjavik.is





Umbreyting þjónustu



Reykjavík

Innritun í grunnskóla

- 1 Gagnaöflun
- 2 Börn og foreldrar
- 3 Skóli
- 4 Tungumál
- 5 Aðstandendur
- 6 Skólamáltíðir
- 7 Ólíkar þæfir
- 8 Yfirlit og staðfesting



Hæ, Karl, þá hefst innritunarferlið!

Hér skráir þú upplýsingar sem skólinn þarf á að halda til að undirbúa komu

Vista og loka X





Framsetning

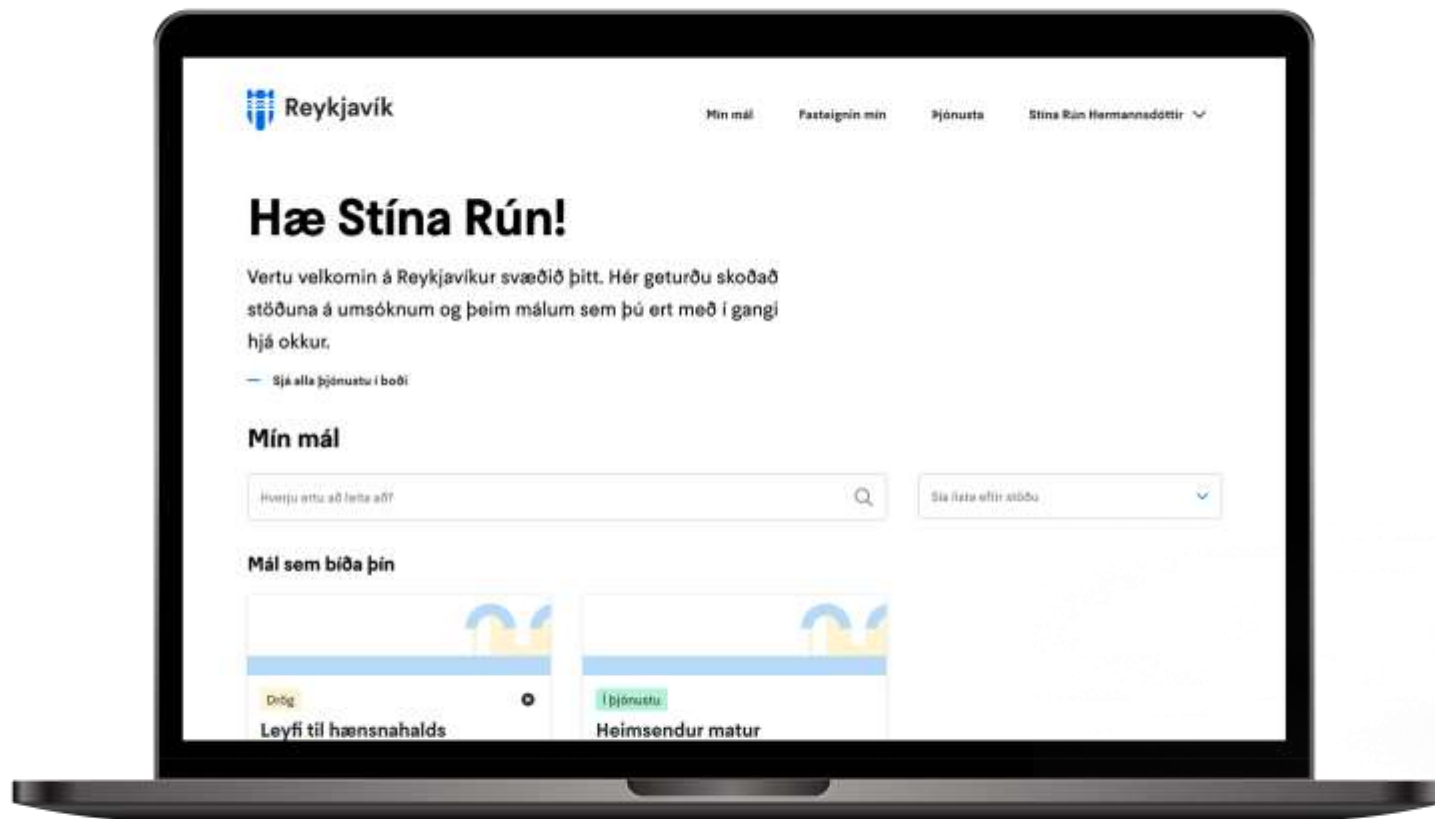



Aðgengi

Hermann gefur Stínu leyfi til að hjálpa sér

Þau skrá Hermann inn á island.is og gefa Stínu umboð til að gera hluti fyrir þabba sinn inni á Mínum síðum Reykjavíkurborgar.

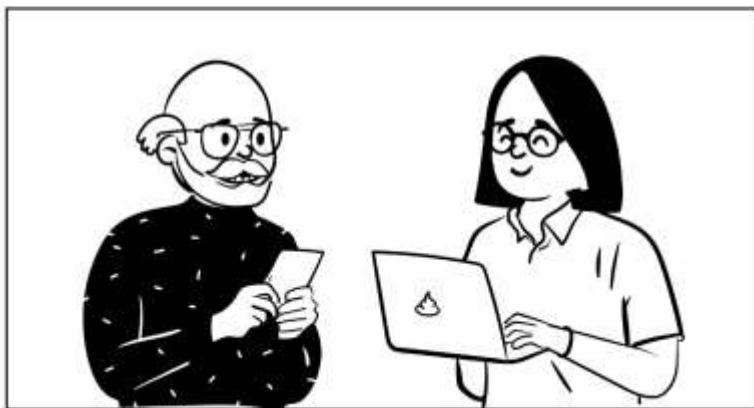

Núna er auðveldara fyrir Stínu aðstoða þabba sinn

Hún getur sótt um þjónustu fyrir hann hvenær og hvar sem er.

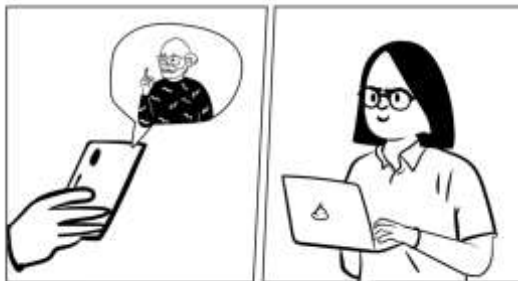

The screenshot shows the user interface for Hermann Á. Aðalbertsson on island.is. At the top, there is a navigation bar with the company logo and user information. Below this, a profile card for Hermann is displayed, including his name and a brief bio. A grid of service tiles is visible, such as 'Umsóknir', 'Afgangstýring', and 'Framfarir'. A large arrow points from the top section to a detailed view of the 'Afgangstýring' (Access Management) section. This view shows a list of users with columns for name, phone number, and status. A specific user, Stína Rún Hermannsdóttir, is highlighted. Below the list, there is a section titled 'Veita umboð' (Grant permission) with a sub-header 'Hér getur þú veitt öðrum umboð til að sýsla með þín gögn'. A dropdown menu is open, showing 'Stína Rún Hermannsdóttir' as the selected user. At the bottom, there is a note: 'Í næsta skrefi vörðu hvaða gögn viðkomandi getur skoðað eða sýlað með.'



Sambætting



island.is

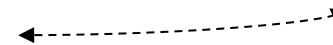

UNIT4

teya

Bjargey

HÍIS

Þjóðskrá

Fyrirtækjaskrá

Ökutækjaskrá

GoPro

Hlaðan

S5

BÍLASTÆÐASJÓÐUR

sportabler / Hvati

Dokobit
By Signicat

Veita

VALA

Jira Software

FRIGG

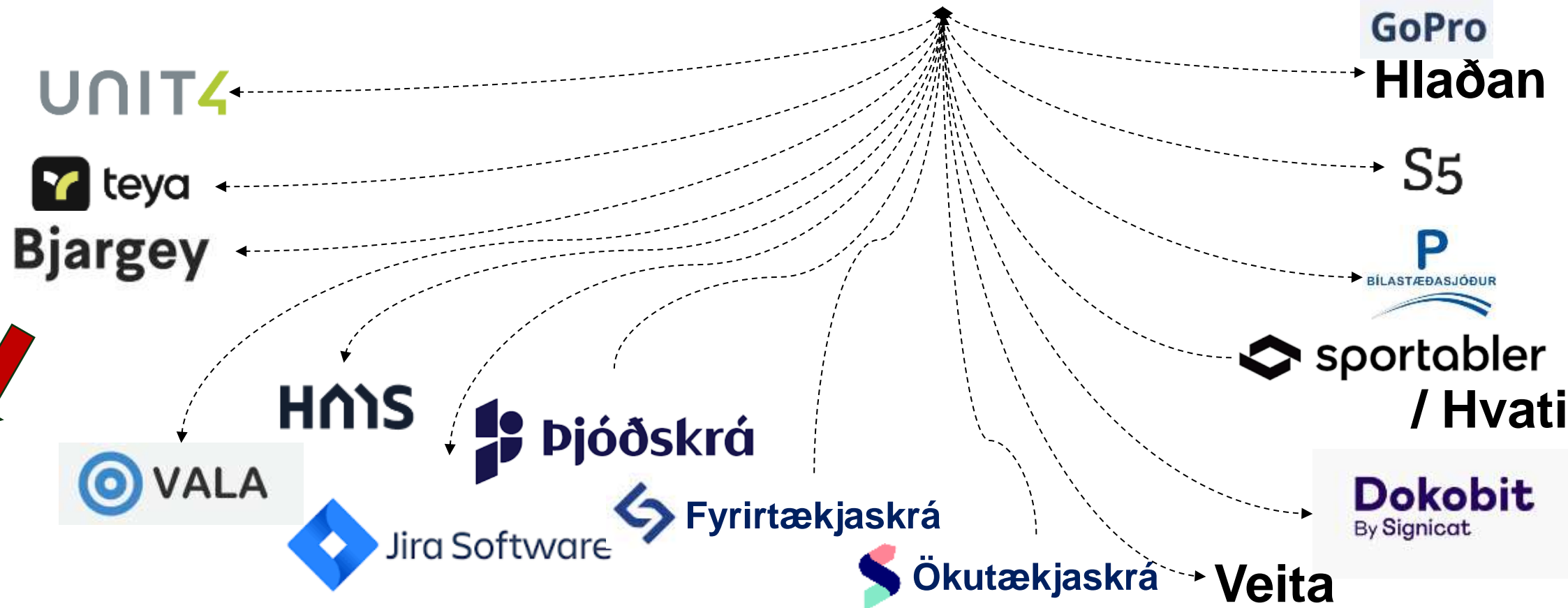



DAEMI

Reykjavík



Bjösssi



Þjónustubúð → **S5**

Akstursþjónusta → **Veita**

Smíði ehf.



Starfsleyfi

GoPro
Hlaðan



DAEMI

Reykjavík



Guðný
(umboð)

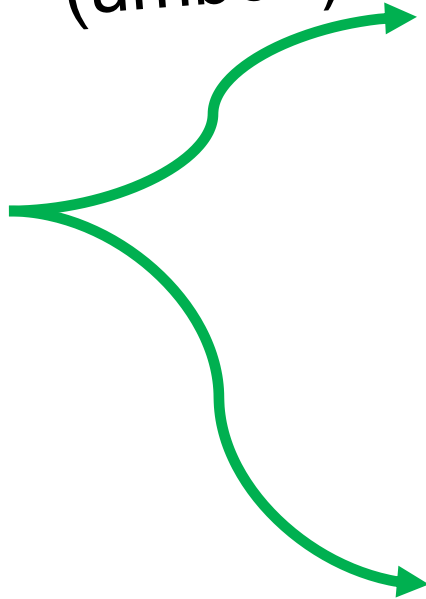

Smíði ehf.
(umboð)



Þjónustubúð

S5

Akstursþjónusta

Veita

Starfsleyfi

GoPro

Hlaðan

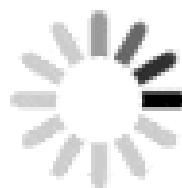

MAKE INERAAATION
IGAN TGA IIN

Hvað ef?

 Sveitarfélagið
ARBORG

Innskráning á Íbúagátt

[Innskráning með island.is](#)

island.is

Smeltu hér til að auðkenna þig með rafrænum skrákjum á vef island.is

Um Mitt Reykjanas
Mitt Reykjanas gerir þér líklegt að nota símið þín við Reykjanasak á rafrænum mótum þegar þú hefur.
Hér getur þú fyllt út umsóknir og sent inn til afgreiðslu, sækð þátt í veislu, kynnum aðu samt inn formleg skrá og eitthvað að retri.

 *Norderfjörður*

Innskráning
Innskráning með skrákjum

[Sími](#) [Kort](#) [App](#)

[Innskráning](#)



Innskráning á Mínum síður

[Innskráning með island.is](#)

 Sveitarfélagið
ARBORG

Innskráning á Íbúagátt

[Innskráning með island.is](#)

 Mosfellsbær

Innskráning á Mínum síður

island.is

[Innskráning með island.is](#)

 HÚNAÐING
VESTRA

Innskráning á Íbúagátt

[Sími](#) [App](#)

[Innskráning](#)

 Sveitarfélagið
Vestmannaeyjabæjar

Innskráning á Íbúagátt Vestmannaeyjabæjar

[Sími](#) [Auðkennisapp](#)

[Innskrá](#)

 ÍSAFJÖRÐARBÆR

Innskráning á Þjónustugátt

[Innskráning með island.is](#)

 Akureyrarbær

Innskráning á Mínum síður

island.is

[Innskráning með island.is](#)

 Skagafjörður

Innskráning á Íbúagátt

island.is

[Innskráning með island.is](#)

Powered by OnePortal





 **island.is**



Samband íslenskra
sveitarfélaga



Reykjavíkurborg





ÁSKORUN:

Hver verður **ásýnd** sveitarfélaga á sameiginlegum Mínum síðum?

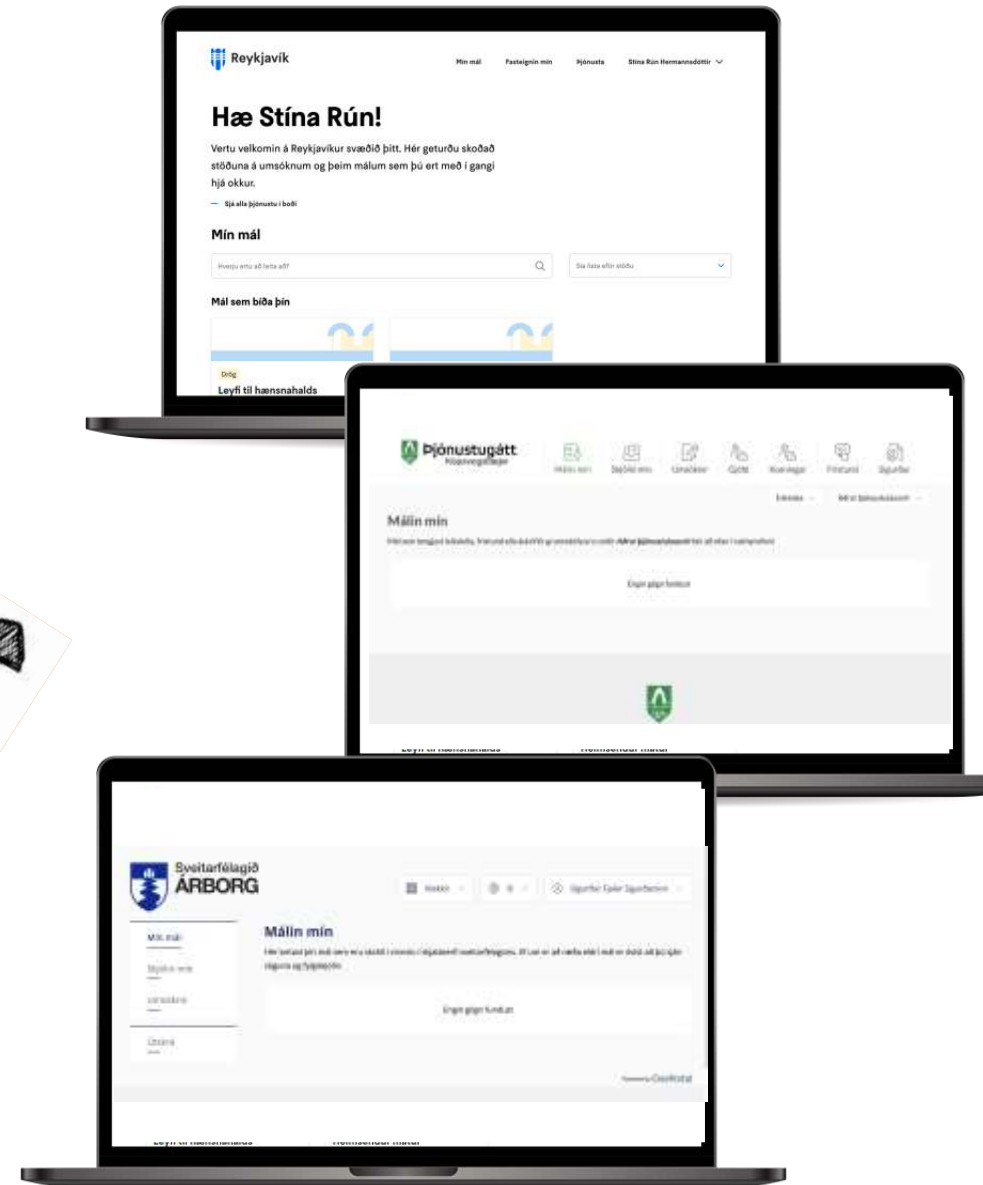
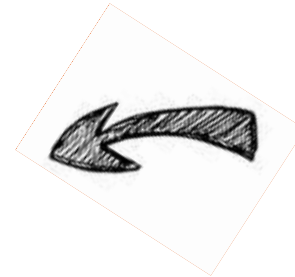
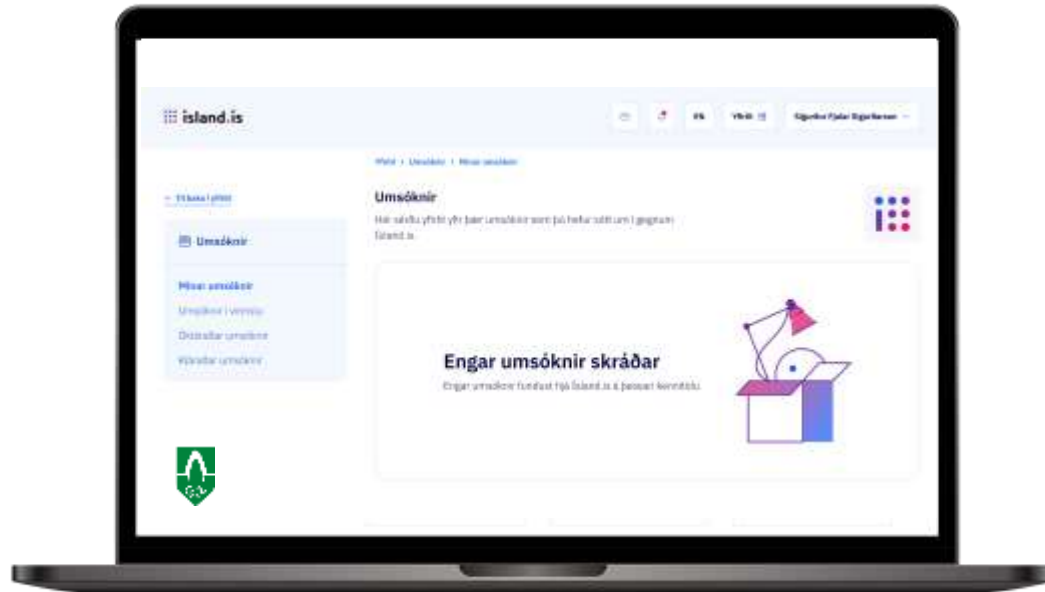



ÁSKORUN:

Hvernig komum
þjónustuframboði
hvers sveitarfélags
sem best fyrir?

← Til baka

Öll þjónusta

Atvinnulíf

Börn, ungingar og ungt fólk

Byggingarfróðni

Fasteignagjöld

Framkvæmdir og skipulag

Hösnæðisþjónusta

Stýkir

Tómstundir, manning, listir og íþróttir

Umhverfi og samgöngur

Öll þjónusta

Hér finnur þú allar umsóknir borgarinnar. Sumar eru rafrænar, en aðrar á eyðublöðum. Eyðublöð má fylla út og senda með tölvupósti eða prenta út og skila á pappír.

Sumar umsóknir þarf að fylla út í öðrum kerfum. Í þeim tilfallum gætir þú þurft að skrá þig aftur inn með rafrænu auðkenni.

Hverju eru að leita að?

Umsókn um starfsvottorð

Skráning í Vinnuskóla Reykjavíkur

Umsóknir

Leita í umsóknum

Leita...

01 - Byggingarmál - Umsókn um byggingaráform og byggingarleyfi / byggingarheimild Fyrir hönnuði eða eigendur til að hefja umsóknarferli	02 - Byggingarmál - Eigandi Fyrir eigendur til að tilkynna ráðningu eða uppsögn hönnunarstjóra / og / eða byggingarstjóra	03 - Byggingarmál - Hönnuður Fyrir hönnuði sem tilnefndir hafa verið á verk
04 - Byggingarmál - Byggingarstjóri Fyrir byggingarstjóra sem tilnefndir hafa verið á verk	05 Byggingarmál - Iðnmeistari Fyrir iðnmeistara sem byggingarstjóri hefur tilnefnt á verk	Búfé og gæludýr
Dagforeldrar	Fasteignagjöld	Félagsþjónustan



ÁSKORUN:

Hvernig einföldum við sem mest umsóknarform/ferla?

Eitt fyrir alla umsóknarform fyrir algenga málaflokka?

Íslandsbyggingar- og skipulagsráð

Umsóknir > 06 Byggingar- og skipulagsmál > Byggingarfulltrúa > 06.06 Fyrirspurn til byggingarfulltrúa

06.06 Fyrirspurn til byggingarfulltrúa

1 Fyrirspyrjandi

Nafn	Kennitala
<input type="text"/>	<input type="text"/>
Heimilisfang	Póstnúmer
<input type="text"/>	<input type="text"/>
Símanúmer	Netfang *
<input type="text"/>	<input type="text"/>

2 Eigandi síðar (fálagnir af annar en fyrirspyrjandi)

Til Baka Áfram

Þjónustugátt
Kópavogsbæjar

Umsóknir > Skipulagsmál > Fyrirspurn til skipulagsfulltrúa > Íslenska

Fyrirspurn til skipulagsfulltrúa

Mögulegt er að senda inn fyrirspurn til skipulagsfulltrúa áður en að sótt er um byggingarleyfi eða breytingu á deiliskipulagi.

Fylgigögn með fyrirspurn þurfa að vera lýsandi og skýr svo hægt sé að leggja hana fyrir skipulagsráð sem tekur afstöðu til fyrirspurnarinnar.

Fyrirspyrjendur eru beðnir um að kynna sér vel gildandi aðal- og deiliskipulagsáætlanir ásamt persónuverndarstefnu Kópavogsbæjar.

Sjá nánar hlekkir hér að neðan:

Leiðbeiningar um gæði byggingar og breytingar á húsnæði eða lóð

Sniðmát fyrir kynningarupprætti

Gjaldskrá umhverfissviðs

Til Baka Áfram

Vista og loka X

Fyrirspurn til skipulagsfulltrúa

Í fyrirspurn til skipulagsfulltrúa er hægt að fá afstöðu skipulagsfulltrúa um mögulegar breytingar.

Æskilegt er að láta fyrirspurnarteikningu ásamt bréfi/greinargerð fylgja með fyrirspurn.

Fyrirspurn er tekin fyrir á afgreiðslufundi þegar afgreiðslugjald hefur verið greitt.

- Fyrirspyrjendur eru beðnir um að kynna sér **Persónuverndarstefnu Reykjavíkurborgar** varðandi upplýsingaöryggi og varðveislu gagna.
- Sjá meira um skipulagsfulltrúa.
- Lesu um aðalskipulag Reykjavíkurborgar.

Fylgigögn fyrirspurnar

1 Fyrirspurnandi gögn skulu fylgja með fyrirspurn, eftir því sem við á:

Mínnar síður

Umsóknir > Framkvæmdir > Fyrirspurn til skipulagsfulltrúa

Flokkar

Fyrirspurn til skipulags- eða byggingarfulltrúa

1 Fyrirspurn skal berast til

Til hvers á fyrirspurn að berast *

- Skipulagsfulltrúi - EBL-102 - Útg: 02
- Byggingarfulltrúi - EBL - 101 - Útg: 02

2 Fyrirspyrjandi

Til Baka Áfram

Akureyrarbær

Umsóknir > Skipulagsmál > b) Fyrirspurn til skipulagsfulltrúa og/eða skipulagsráðs

Fyrirspurn til skipulagsfulltrúa og/eða skipulagsráðs

Hægt er að skoða deiliskipulög á kortasjá Akureyrar. Haka þarf við reitinn "skipulag" á stikunni hægra megin. Aðalskipulag má nálgast á síðunni skipulagsmál.

1 Upplýsingar um eiganda / fyrirtæki

Fyrirspurnin stofnast á þessari kennitölu og verður eingöngu aðgengileg í þjónustugátt viðkomandi.

Nafn einstaklings / fyrirtækis *

Til Baka Áfram

Skagafjörður

Umsóknir > Framkvæmdir > Fyrirspurn til skipulags og byggingarfulltrúa

Fyrirspurn til skipulags og byggingarfulltrúa

1 Fyrirspyrjandi

Nafn *	Kennitala *
<input type="text"/>	<input type="text"/>
Netfang *	Sími
<input type="text"/>	<input type="text"/>

2 Upplýsingar um meðanspýrjanda

3 Upplýsingar um lóð

Til Baka Áfram



ÁSKORUN:

Hvernig drögum við fram **stöðu mála** á einum stað frá mörgum sveitarfélögum?

Mál sem bíða þín

Drög

Umsókn um íbúakort

29. okt. 2024

Eyðist sjálfkrafa eftir 3 daga

Ósamþykkt

Tímabundin notkun á tölvubúnaði

Barn

Stína Stuðhildur Fjalarsdóttir

Fullnýtt

Frístundakort

25. jan. 2024

Barn

Stína Stuðhildur Fjalarsdóttir

Staða/inneign 0 kr.



ÁSKORUN:

Hvernig komum við á
aðgengi að
málakerfum
sveitarfélaganna?

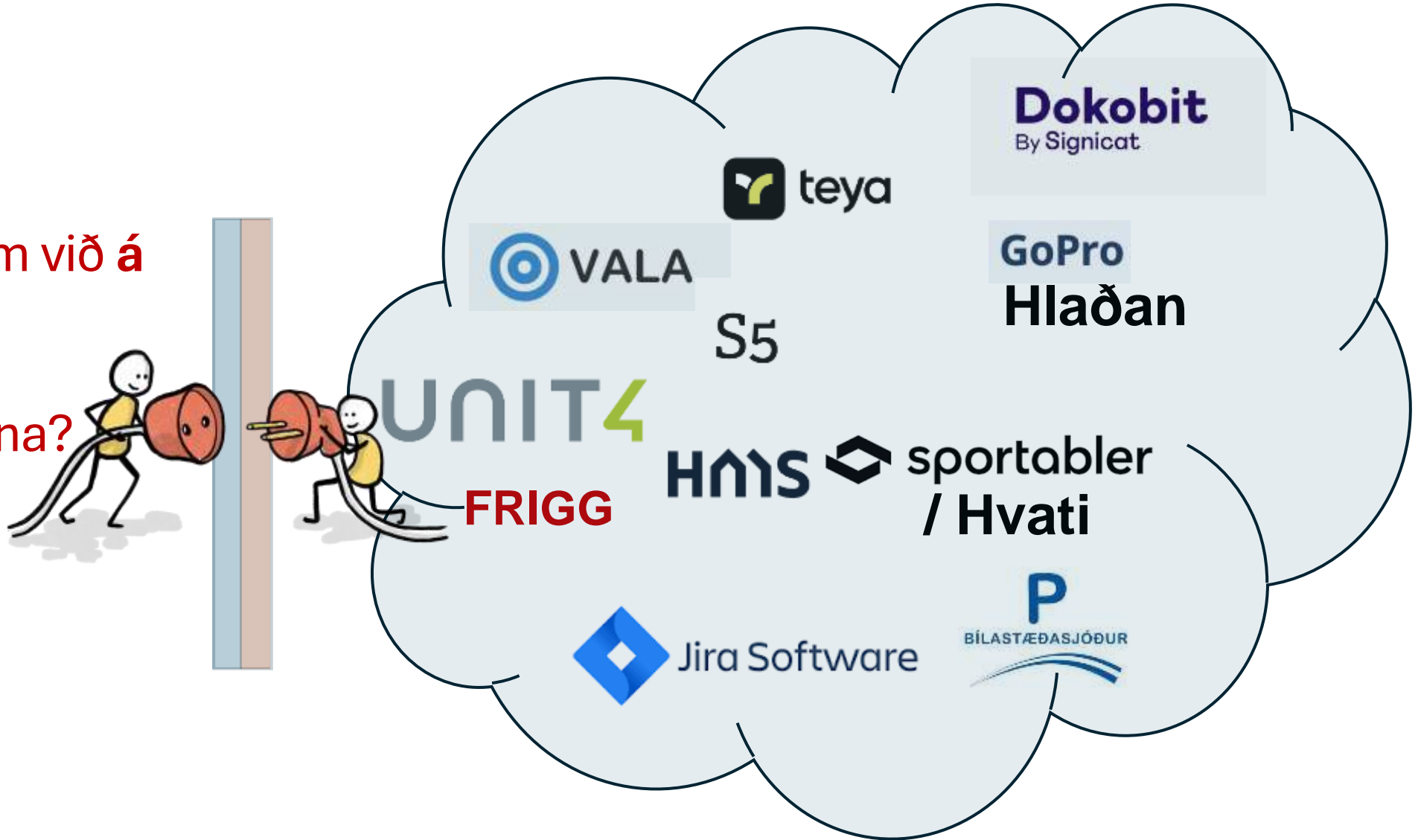



ÁSKORUN:

Hvernig tengjum við síðan ÖLL sveitarfélögin við Mínar síður

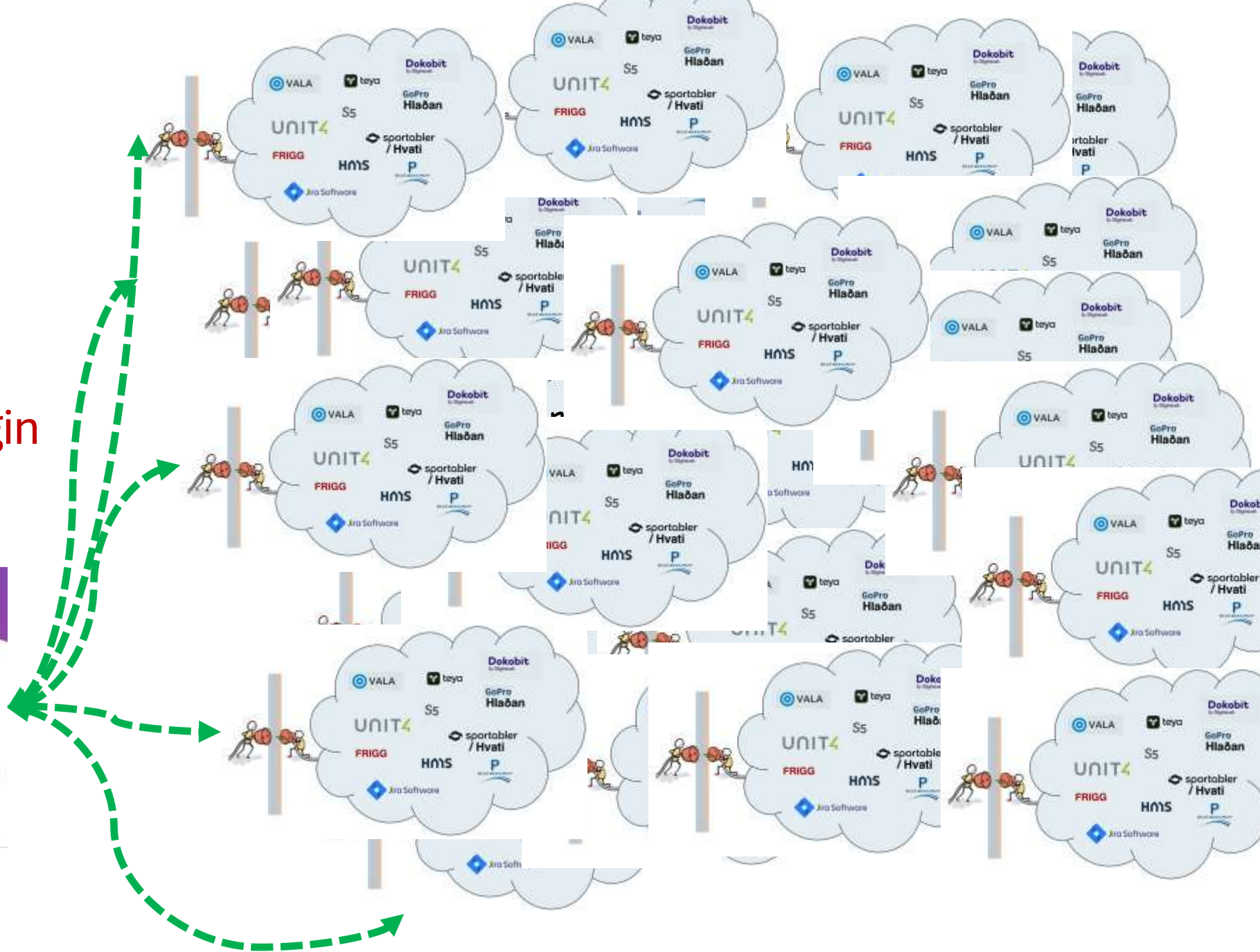



Reykjanesbær



Akureyri



Árborg



Hafnarfjörður



Reykjavík

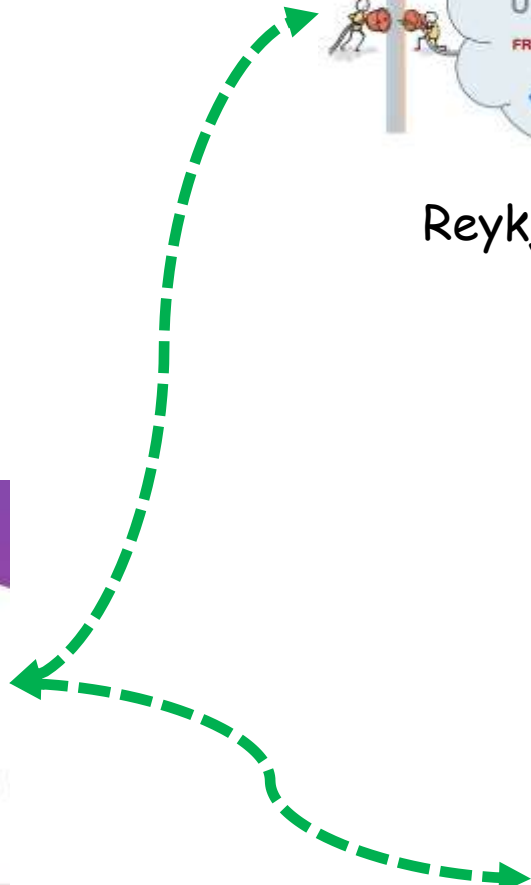

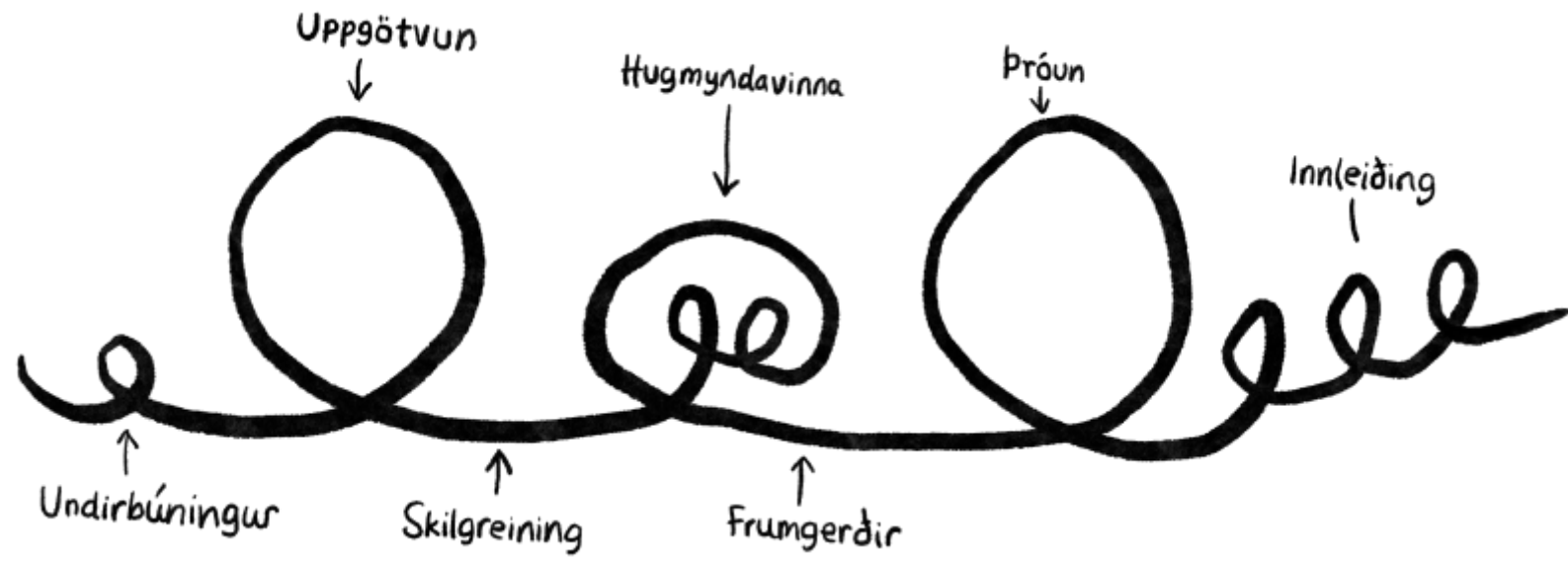

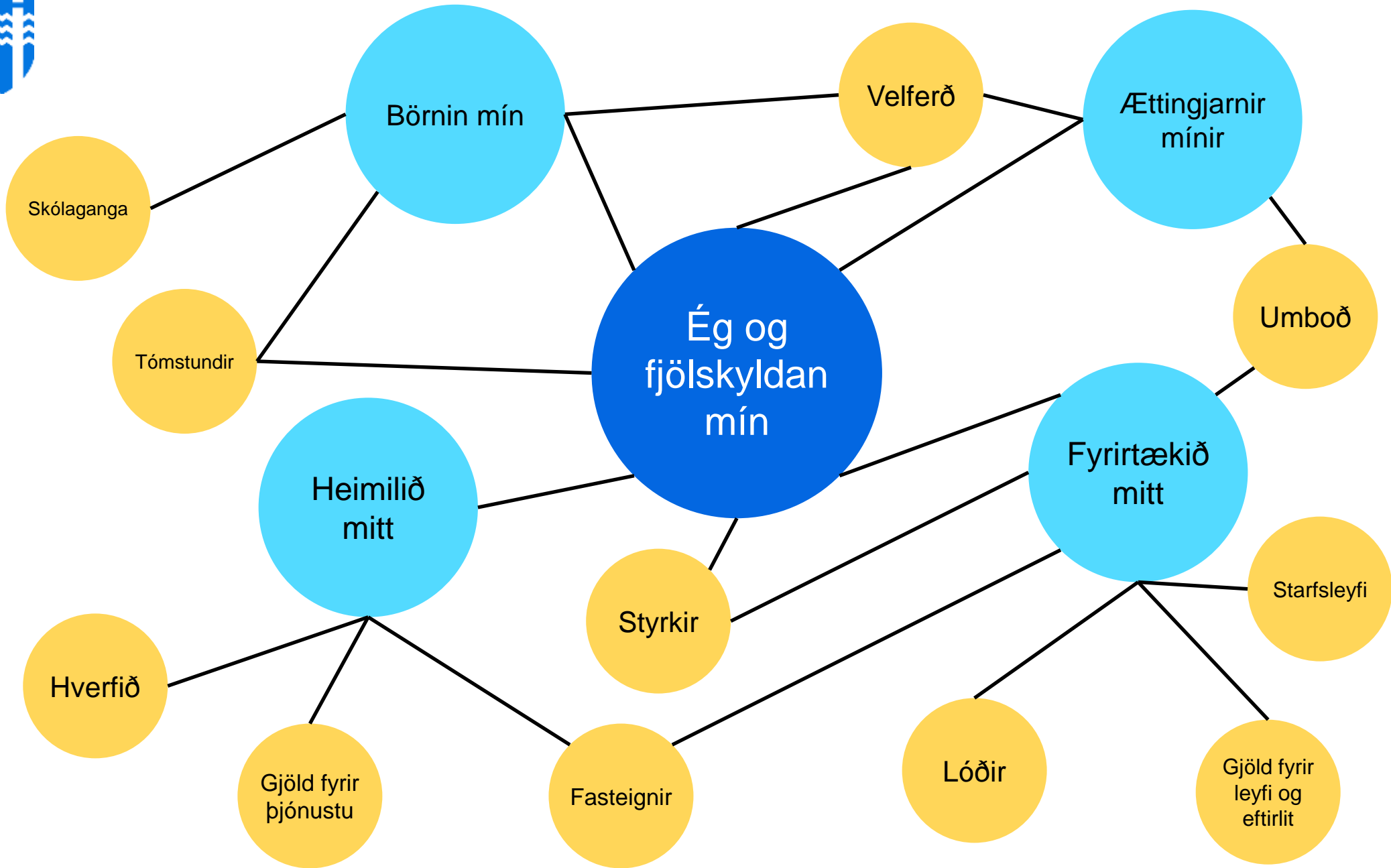



Takk fyrir!

